



v. 18, n. 12, dezembro 2023

## Índice de Preços Recebidos pela Agropecuária Paulista Apresenta Variação Média Positiva de 1,43% em Novembro de 2023: acumulado de 12 meses apresentou queda de -0,98%

O Índice de Preços Recebidos pela Agropecuária Paulista (IqPR)<sup>1,2</sup> fechou o mês de novembro de 2023 em alta de 1,43% (Tabela 1). Separados por grupos de produtos, enquanto o índice de origem vegetal (IqPR-V) subiu 2,44%, o índice de origem animal (IqPR-A) apresentou queda de -0,87% (Tabela 1).

**Tabela 1** - Índices quadrissemanais de preços recebidos pela agropecuária paulista - IqPR, novembro de 2023

Período	Geral			Sem cana	
	IqPR	IqPR-V	IqPR-A	IqPR	IqPR-V
4 <sup>a</sup> quadri out./2023 (final do mês)	2,57	1,89	4,13	3,84	3,56
1 <sup>a</sup> quadri nov./2023	2,34	2,30	2,44	3,51	4,50
2 <sup>a</sup> quadri nov./2023	1,99	2,36	1,14	2,99	4,71
3 <sup>a</sup> quadri nov./2023	1,42	2,24	-0,44	2,15	4,58
4 <sup>a</sup> quadri nov./2023 (final do mês)	1,43	2,44	-0,87	2,22	5,10
Acumulado 12 meses (out./2022 a out./2023)	-0,98	4,76	-13,52	-4,05	5,19

Fonte: Instituto de Economia Agrícola.

Com a ausência da cana de açúcar, que ao ser o principal produto na formação dos índices apresentou *pequena* variação positiva de 0,09% (Tabela 2), IqPR e IqPR-V sem cana tiveram elevações mais elásticas: 2,22% e 5,10%.

Dentre as principais altas observadas no mês de novembro de 2023, destacaram-se **banana nanica** (+27,88%), e **feijão** (+19,68%). No caso da **banana**, o clima quente nas regiões produtoras no início do outono acelerou a maturação e a oferta de forma concentrada em outubro. Em novembro, a manutenção da demanda não foi acompanhada pela disponibilidade de produto no campo, o que aumentou os preços recebidos

pelos produtores. Para o **feijão**, as chuvas no início da colheita da safra das águas no Sudoeste paulista comprometeram a oferta regular do produto, o que tem levado os produtores a negociarem em patamares de preços mais elevados.

**Tabela 2** - Cotação de preços dos produtos e suas variações, Estado de São Paulo, novembro de 2023

Origem	Produto	Unidade	Cotações (R\$)		Var. % mensal	Cotação (R\$ Nov./2022)	Var. % nov./2023-nov./2022
			Out./2023	Nov./2023			
Vegetal	Amendoim	sc. 25 kg	113,63	112,29	- 1,18	87,66	28,10
	Arroz	sc. 60 kg	127,82	143,89	12,58	101,74	41,42
	Banana-nanica	kg	2,07	2,64	27,88	2,84	-6,94
	Batata	sc. 50 kg	93,67	80,88	- 13,66	110,97	-27,12
	Café	sc. 60 kg	833,14	883,20	6,01	975,64	-9,47
	Cana-de-açúcar	t campo	135,91	136,03	0,09	131,77	3,23
	Feijão	sc. 60 kg	217,12	259,84	19,68	337,83	-23,09
	Laranja p/ indústria	cx. 40,8 kg	48,46	55,09	13,67	32,79	67,99
	Laranja p/ mesa	cx. 40,8 kg	54,00	60,18	11,44	43,11	39,59
	Milho	sc. 60 kg	50,11	53,15	6,05	77,47	-31,40
	Soja	sc. 60 kg	131,74	131,76	0,02	173,10	-23,88
Tomate p/ mesa	cx. 22 kg	81,75	68,06	- 16,75	81,04	-16,02	
Animal	Carne bovina	15 kg	231,71	233,26	0,67	274,42	-15,00
	Carne de frango	kg	5,21	5,07	- 2,69	6,24	-18,75
	Carne suína	15 kg	127,50	128,12	0,48	142,04	-9,80
	Leite cru refrigerado	l	2,19	2,12	- 3,20	2,62	-19,08
	Ovos	30 dz.	138,89	136,75	- 1,54	148,50	-7,91

Fonte: Instituto de Economia Agrícola.

Dos produtos que tiveram quedas no mês de novembro/23, destacaram-se as variações do **tomate para mesa** (-16,75%) e da **batata** (-13,66%).

### ÍNDICES ACUMULADOS NOS ÚLTIMOS 12 MESES

De Novembro/2022 a Novembro/2023, IqPR (-0,98%) e IqPR-A (-13,52%) acumulados apresentaram reajustes negativos. IqPR-V (+4,76%) fechou em alta impulsionada pelo reajuste acumulado principalmente da cana-de-açúcar e das laranjas (culturas com alta ponderação na conformação do índice (Tabela 1; Figura 1).



Figura 1 - Comportamento dos índices quadrissemanais de preços agropecuários (acumulado), estado de São Paulo, novembro de 2022 (base100) a novembro de 2023.

Fonte: Instituto de Economia Agrícola.

Nesse intervalo de 12 meses, 12 produtos do levantamento tiveram quedas e 05 apresentaram altas. Nesse período, o IqPR variou negativamente em 6 dos 12 meses analisados (Tabela 2).

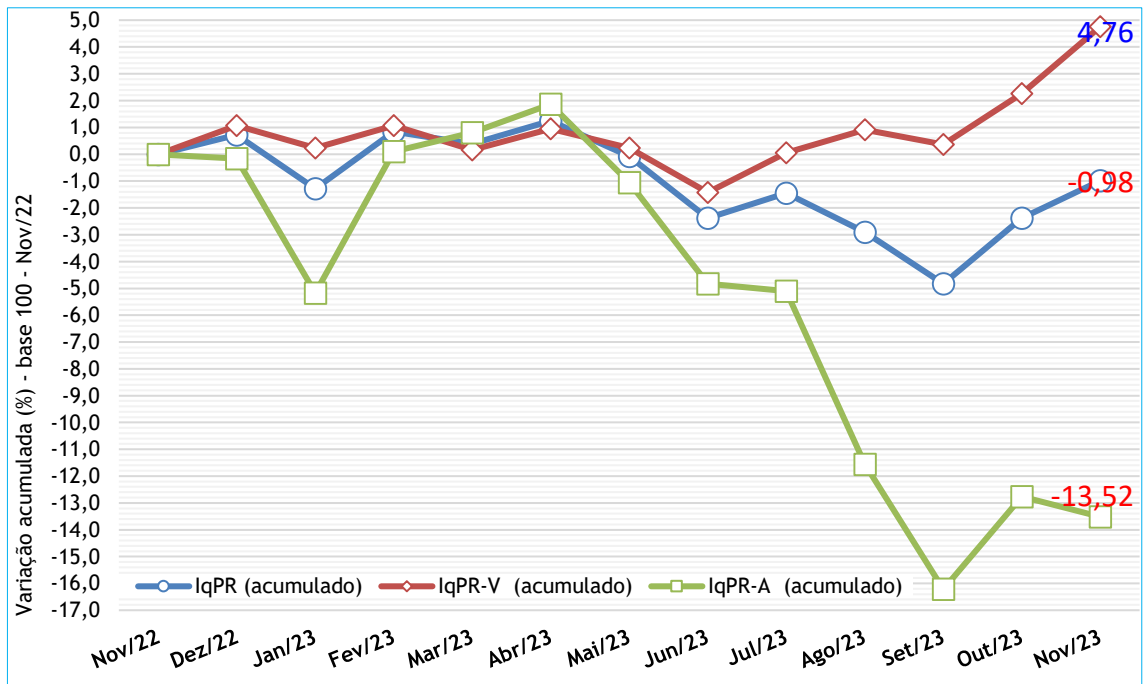

Figura 2 - Variações dos índices quadrissemanais de preços recebidos pela agropecuária paulista (IqPR), dezembro de 2022 a novembro de 2023.

Fonte: Instituto de Economia Agrícola.

Para os produtos de origem animal, sobressaiu a variação negativa da carne bovina (-15,00%), produto com maior peso no indicador animal (Tabela 2). Mesmo com a alta pontual de novembro/23, o setor vivencia um ciclo de alta oferta de animais prontos ao abate acima da demanda do mercado internacional. Complementam a onda baixista dos preços dos produtos animais, as quedas acumuladas nos últimos 12 meses do leite (-19,08%), da carne de frango (-18,75%), a carne suína (-9,80%) e os ovos (-7,91%).

<sup>1</sup>A fórmula de cálculo do índice (IqPR é a de Laspeyres modificada, ponderada pelo valor da produção agropecuária paulista. As cotações diárias de preços são levantadas pelo IEA e divulgadas no Boletim Diário de Preço. As variações são obtidas comparando-se os preços médios das quatro últimas semanas (referência) com os preços médios das quatro primeiras semanas (base), sendo a referência = 01/11/2023 a 30/11/2023 e base = 01/10/2023 a 31/10/2023.

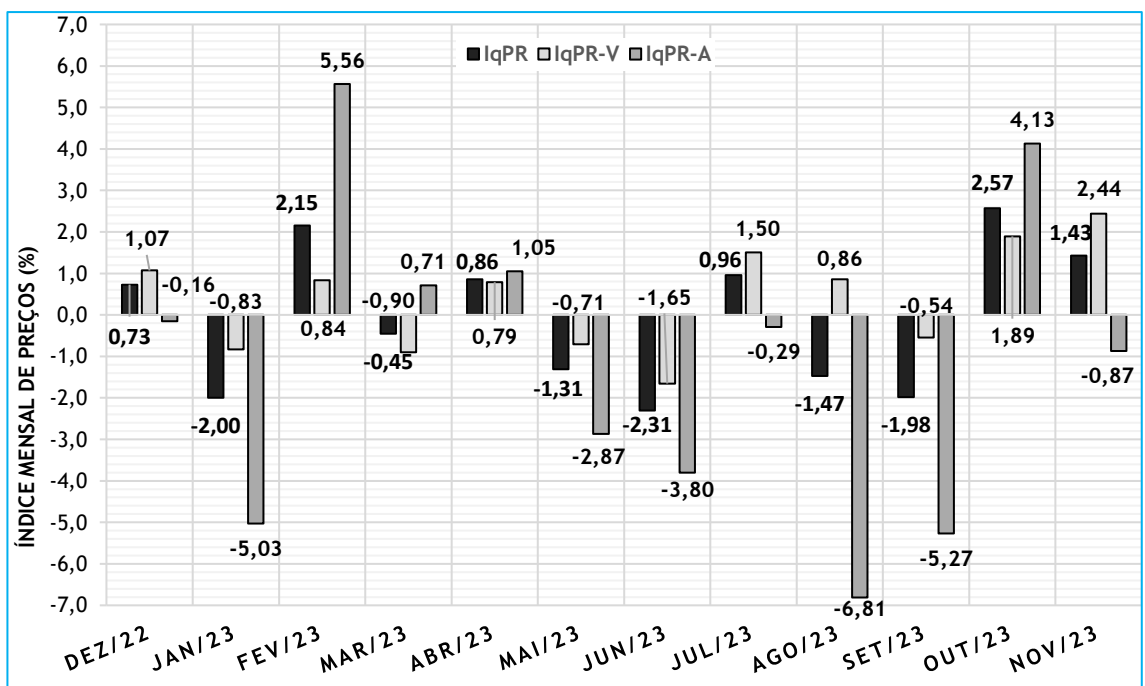
<sup>2</sup>Artigo completo com a metodologia: PINATTI, E. *et al.* Índice quadrissemanal de preços recebidos pela agropecuária Paulista (IqPR) e seu comportamento em 2007. **Informações Econômicas**, São Paulo, v. 38, n. 9, p. 22-34, set. 2008. Disponível em: <http://www.iea.sp.gov.br/out/verTexto.php?codTexto=9573>. Acesso em: nov. 2023.

**Palavras-chave:** IqPR, índice, preços recebidos, índices agrícolas, variações, indicadores.

Danton Leonel de Camargo Bini  
Pesquisador do IEA  
[danton.camargo@sp.gov.br](mailto:danton.camargo@sp.gov.br)

Eder Pinatti  
Pesquisador do IEA  
[pinatti@sp.gov.br](mailto:pinatti@sp.gov.br)

Antônio Lopes Júnior  
Engenheiro Agrônomo da CATI  
[antonio.lopes@sp.gov.br](mailto:antonio.lopes@sp.gov.br)

Paulo José Coelho  
Pesquisador do IEA  
[pjcoelho@sp.gov.br](mailto:pjcoelho@sp.gov.br)

Thiago Henrique Brena  
Analista de Sistemas do IEA  
[thiagobrena@gmail.com](mailto:thiagobrena@gmail.com)

Leonardo Massao Nakama  
Assessor Técnico do IEA  
[leonardo.nakama@sp.gov.br](mailto:leonardo.nakama@sp.gov.br)

Liberado para publicação em: 18/12/2023

#### COMO CITAR ESTE ARTIGO

BINI, D. L. de C. *et al.* Índice de Preços Recebidos pela Agropecuária Paulista Apresenta Variação Média Positiva de 1,43% em Novembro de 2023: acumulado de 12 meses teve queda de -0,98%. **Análises e Indicadores do Agronegócio**, São Paulo, v. 18, n. 12, p. 1-5, nov. 2023. Disponível em: [colocar o link do artigo](#). Acesso em: [dd mmm. aaaa](#).