



v. 18, n. 11, novembro 2023

Preços Recebidos pela Agropecuária Paulista Apresentam Variação Positiva de 2,57% em Outubro de 2023: acumulado de 12 meses teve queda de -3,31%

O índice de preços recebidos pela agropecuária paulista (IqPR)^{1, 2} fechou o mês de outubro de 2023 em alta de 2,57% (Tabela 1). Separados por grupos de produtos, tanto o índice de origem vegetal (IqPR-V) quanto o índice de origem animal (IqPR-A) apresentaram elevações respectivas de 1,89% e 4,13% (Tabela 1).

Tabela 1 - Índices quadrissemanais de preços recebidos pela agropecuária paulista - IqPR, outubro de 2023

Período	Geral			Sem cana	
	IqPR	IqPR-V	IqPR-A	IqPR	IqPR-V
4 ^a quadri out./2023 (final do mês)	-1,98	-0,54	-5,27	-2,51	0,07
1 ^a quadri out./2023	-1,06	-0,85	-1,54	-1,22	-0,92
2 ^a quadri out./2023	0,39	-0,27	1,90	0,87	-0,10
3 ^a quadri out./2023	1,63	0,49	4,24	2,58	1,04
4^a quadri out./2023 (final do mês)	2,57	1,89	4,13	3,84	3,56
Acumulado 12 meses (out./2022 a out./2023)	-3,31	1,29	-13,60	-6,71	-0,21

Fonte: Instituto de Economia Agrícola.

Com a ausência da cana-de-açúcar, o principal produto na formação dos índices e que apresentou pequena variação positiva de 0,41% (Tabela 2), IqPR e IqPR-V sem cana tiveram variações mais elásticas: 3,84% e 3,56%.

Dentre as principais altas observadas no mês de outubro de 2023, destacaram-se batata (+48,83%), laranja para mesa (+12,19%) e carne bovina (+11,93%). Para a batata, as chuvas nas principais regiões produtoras dificultaram a colheita, o que aumentou os preços recebidos no campo. Para a laranja, as altas temperaturas, ao mesmo tempo que aumentaram a demanda pelo fruto refrescante, reduziram a qualidade de produto disponível para colheita e seu acesso pelo mercado. Já a carne bovina,

após quedas seguidas nos últimos meses, apresentou um aumento dos preços da arroba do boi gordo para abate com a redução de animais a pasto disponíveis aos frigoríficos.

Tabela 2 - Cotação de preços dos produtos e suas variações, estado de São Paulo, outubro de 2023

Origem	Produto	Unidade	Cotações (R\$)		Var. % mensal	Cotação (R\$ out./2022)	Var. % out./2023-out./2022
			Set./2023	Out./2023			
Vegetal	Amendoim	sc. 25 kg	111,59	113,63	1,83	80,19	41,71
	Arroz	sc. 60 kg	126,14	127,82	1,33	96,18	32,90
	Banana-nanica	kg	2,33	2,07	-11,43	3,32	-37,75
	Batata	sc. 50 kg	62,93	93,67	48,83	101,79	-7,98
	Café	sc. 60 kg	820,05	833,14	1,60	1.172,18	-28,92
	Cana-de-açúcar	t campo	135,35	135,91	0,41	133,65	1,69
	Feijão	sc. 60 kg	202,47	217,12	7,24	286,36	-24,18
	Laranja p/ indústria	cx. 40,8 kg	45,85	48,46	5,68	33,38	45,18
	Laranja p/ mesa	cx. 40,8 kg	48,14	54,00	12,19	41,71	29,49
	Milho	sc. 60 kg	48,21	50,11	3,94	78,01	-35,76
	Soja	sc. 60 kg	133,06	131,74	-1,00	171,09	-23,00
Tomate p/ mesa	cx. 22 kg	89,09	81,75	-8,24	69,03	18,43	
Animal	Carne bovina	15 kg	207,02	231,71	11,93	278,64	-16,84
	Carne de frango	kg	5,41	5,21	-3,70	6,03	-13,60
	Carne suína	15 kg	125,57	127,50	1,54	142,42	-10,47
	Leite cru refrigerado	l	2,31	2,19	-5,19	2,75	-20,36
	Ovos	30 dz.	139,63	138,89	-0,53	152,58	-8,97

Fonte: Instituto de Economia Agrícola.

Dos produtos que tiveram quedas no mês de outubro de 2023, destacou-se a variação de banana-nanica (-11,43%) e leite (-5,19%). No caso da banana, o clima quente nas regiões produtoras acelerou a maturação e a oferta, o que reduziu os preços recebidos no campo. Para o leite, os altos volumes de importação de produtos lácteos têm desbalanceado o mercado interno, achatando mês a mês os ganhos do produtor.

ÍNDICES ACUMULADOS NOS ÚLTIMOS 12 MESES

De outubro de 2022 a outubro de 2023, IqPR (-3,31%) e IqPR-A (-13,60%) acumulados apresentaram reajustes negativos. O IqPR-V (+1,29%) fechou em alta impulsionada pelo reajuste acumulado principalmente da cana-de-açúcar e das laranjas (culturas com alta ponderação na conformação do índice (Tabela 1 e figura 1)).



Figura 1 - Comportamento dos índices quadrissemanais de preços agropecuários (acumulado), estado de São Paulo, outubro de 2022 (base100) a outubro de 2023.

Fonte: Instituto de Economia Agrícola.

Nesse intervalo de 12 meses, 11 produtos do levantamento tiveram quedas e 6 apresentaram altas. No período, o IqPR variou negativamente em 7 dos 12 meses analisados (Tabela 2).

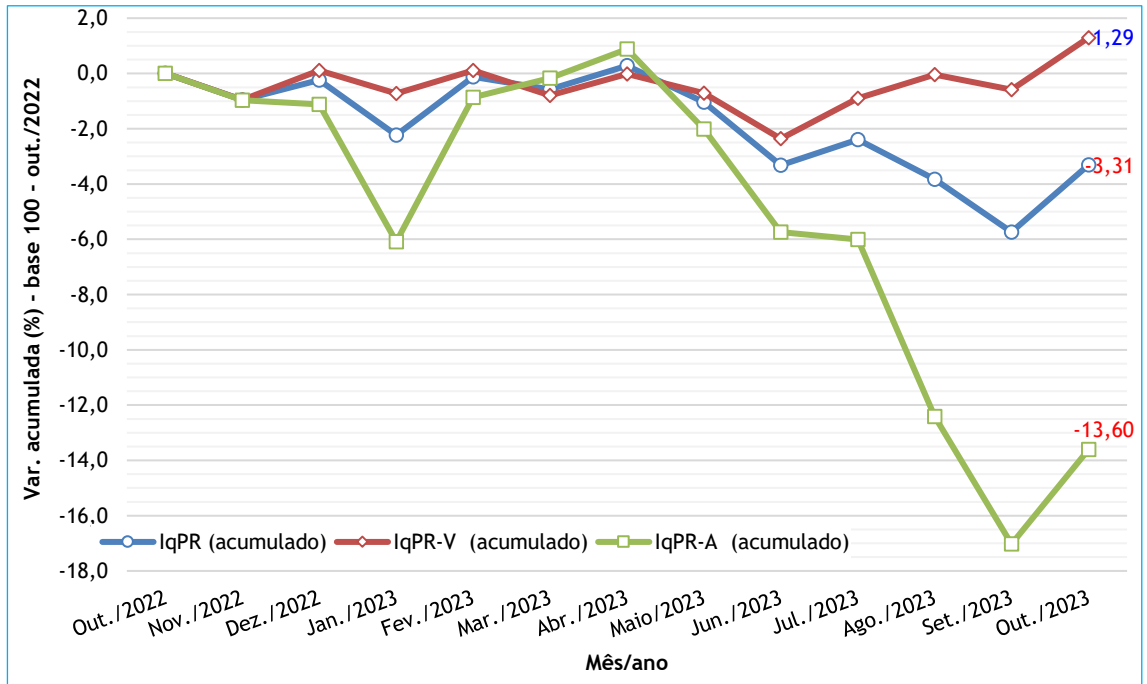

Figura 2 - Variações dos índices quadrissemanais de preços recebidos pela agropecuária paulista (IqPR), novembro de 2022 a outubro de 2023.

Fonte: Instituto de Economia Agrícola.

Para os produtos de origem animal, sobressaiu a variação negativa da carne bovina (-16,84%), produto com maior peso no indicador animal (Tabela 2). Mesmo com a alta pontual de novembro de 2023, o setor vivencia um ciclo de alta oferta de animais prontos ao abate acima da demanda do mercado internacional. Complementam a onda baixista dos preços dos produtos animais as quedas acumuladas nos últimos 12 meses do leite (-20,36%), da carne de frango (-13,60%), da carne suína (-10,47%) e dos ovos (-8,97%).

¹A fórmula de cálculo do índice (IqPR é a de Laspeyres modificada, ponderada pelo valor da produção agropecuária paulista. As cotações diárias de preços são levantadas pelo IEA e divulgadas no Boletim Diário de Preço. As variações são obtidas comparando-se os preços médios das quatro últimas semanas (referência) com os preços médios das quatro primeiras semanas (base), sendo a referência = 01/10/2023 a 31/10/2023 e base = 01/09/2023 a 30/09/2023.

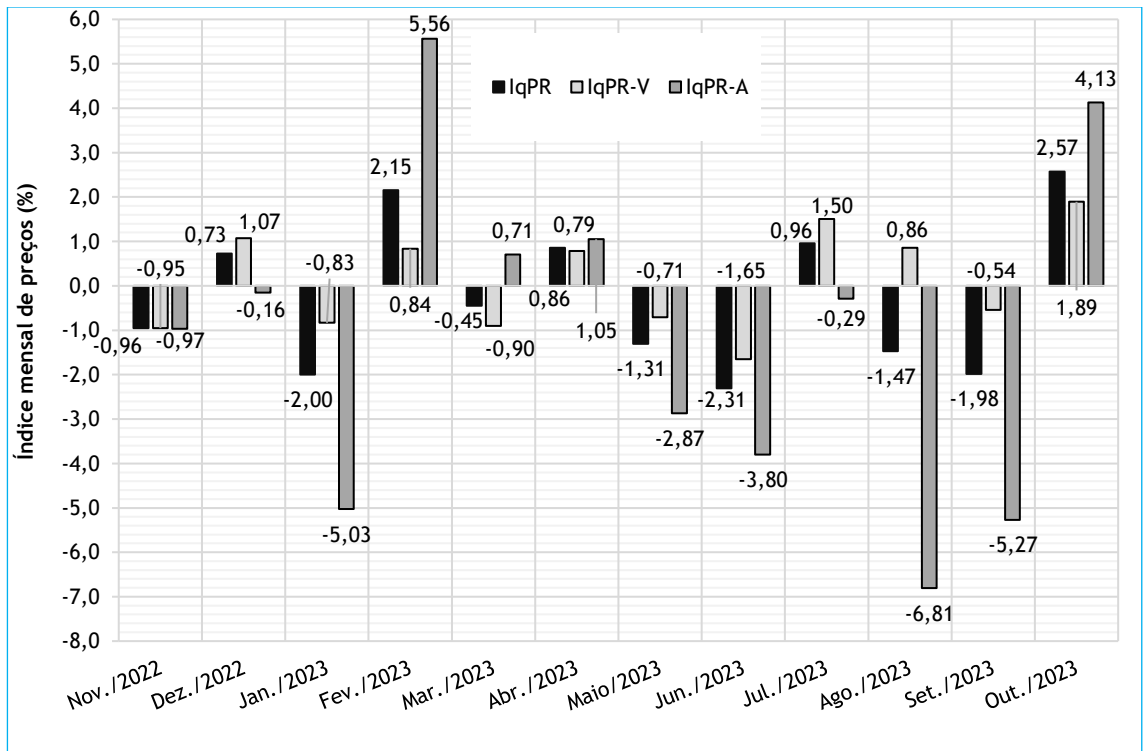
²Artigo completo com a metodologia: PINATTI, E. *et al.* Índice quadrissemanal de preços recebidos pela agropecuária Paulista (IqPR) e seu comportamento em 2007. *Informações Econômicas*, São Paulo, v. 38, n. 9, p. 22-34, set. 2008. Disponível em: <http://www.iea.sp.gov.br/out/verTexto.php?codTexto=9573>. Acesso em: nov. 2023.

Palavras-chave: IqPR, índice, preços recebidos, índices agrícolas, variações, indicadores.

Danton Leonel de Camargo Bini
Pesquisador do IEA
danton.camargo@sp.gov.br

Eder Pinatti
Pesquisador do IEA
pinatti@sp.gov.br

Antônio Lopes Júnior
Engenheiro Agrônomo da CATI
antonio.lopes@sp.gov.br

Paulo José Coelho
Pesquisador do IEA
pjcoelho@sp.gov.br

Thiago Henrique Brena
Analista de Sistemas do IEA
thiagobrena@gmail.com

Talita Tavares Ferreira
Diretora do Núcleo de Gestão de Qualidade
taferreira@sp.gov.br

Liberado para publicação em: 24/11/2023

COMO CITAR ESTE ARTIGO

BINI, D. L. de C. *et al.* Preços Recebidos pela Agropecuária Paulista Apresentam Variação Positiva de 2,57% em Outubro de 2023: acumulado de 12 meses teve queda de -3,31%. **Análises e Indicadores do Agronegócio**, São Paulo, v. 18, n. 11, p. 1-5, nov. 2023. Disponível em: **colocar o link do artigo**. Acesso em: **dd mmm. aaaa**.